



# CONSULTA DESCRIPTIVA Y GRÁFICA DE DATOS CATASTRALES DE BIEN INMUEBLE

**REFERENCIA CATASTRAL DEL INMUEBLE**  
**3884602DD7738D0001LW**

## DATOS DESCRIPTIVOS DEL INMUEBLE

**LOCALIZACIÓN**  
CL VICENTE TOFIÑO 23  
07007 PALMA DE MALLORCA [ILLES BALEARS]

**USO PRINCIPAL**  
Residencial

**AÑO CONSTRUCCIÓN**  
1970

**COEFICIENTE DE PARTICIPACIÓN**  
100,000000

**SUPERFICIE CONSTRUIDA [m²]**  
118

## PARCELA CATASTRAL

**SITUACIÓN**  
CL VICENTE TOFIÑO 23  
PALMA DE MALLORCA [ILLES BALEARS]

**SUPERFICIE CONSTRUIDA [m²]**  
118

**SUPERFICIE GRÁFICA PARCELA [m²]**  
343

**TIPO DE FINCA**  
Parcela construida sin división horizontal

## CONSTRUCCIÓN

Destino	Escalera	Planta	Puerta	Superficie m²
VIVIENDA		BJ		83
ALMACEN		BJ		10
APARCAMIENTO		BJ		25

## INFORMACIÓN GRÁFICA

E: 1/300

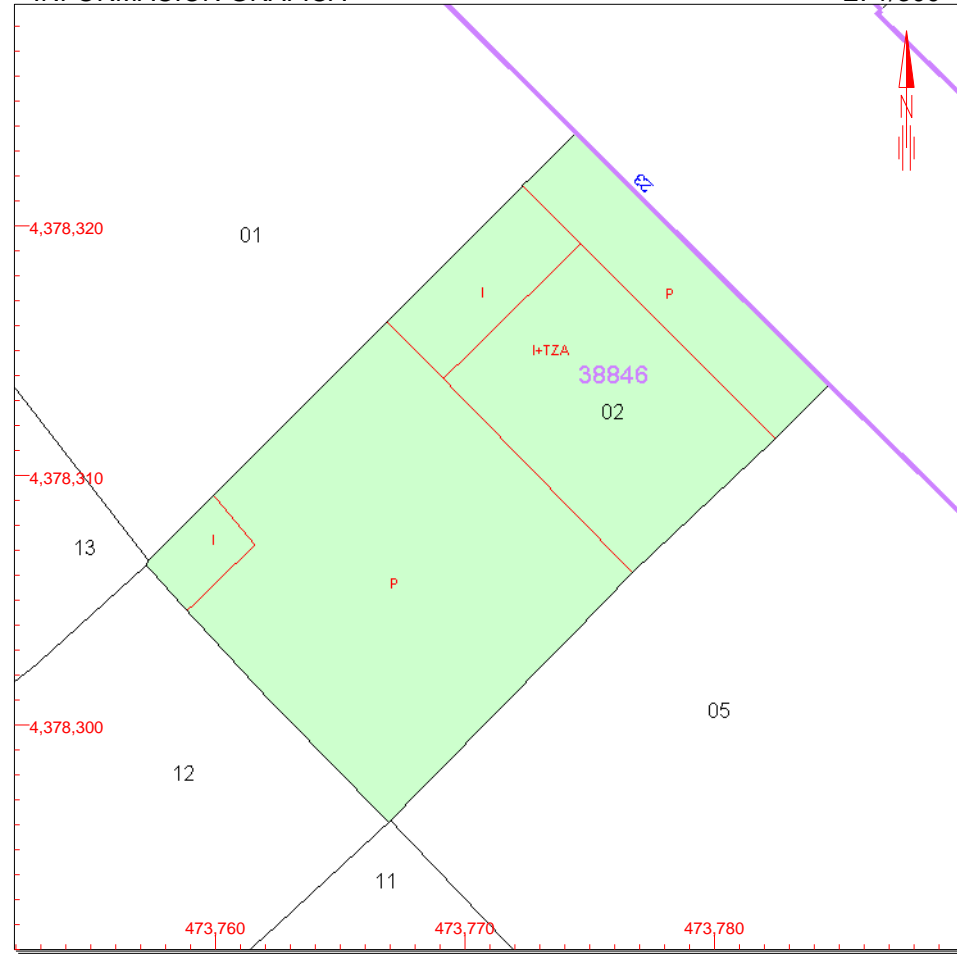

Este documento no es una certificación catastral, pero sus datos pueden ser verificados a través del 'Acceso a datos catastrales no protegidos' de la SEC.

- 473,780 Coordenadas U.T.M. Huso 31 ETRS89
- Límite de Manzana
- Límite de Parcela
- Límite de Construcciones
- Mobiliario y aceras
- Límite zona verde
- Hidrografía

Miércoles , 20 de Marzo de 2019